

# SAINT-LARY

✧

# FONT-ROMEU PYRÉNÉES 2000

Jusqu'à

**-15%**

de réduction

OFFRE EXCLUSIVE CE

ÉCRIVONS ENSEMBLE  
UNE NOUVELLE

✧ **SAISON** ✧

**Vivez l'expérience Saint-Lary**  
L'immensité d'un #sacredomaine récréatif et l'authenticité d'un village Pyrénéen

## COUP DE CŒUR !

- **Admirez un paysage à 360°** avec la télécabine 10 places Espiaube qui vous amènera en seulement 6 min en haut de Tourette à 2 321 m d'altitude.
- **Un snowpark des plus réputés** des Pyrénées et 2 espaces de glisse Freestyle !
- **Accès rapide aux pistes depuis le village** avec la télécabine et le téléphérique.



## DES ACTIVITÉS EXTRA-SKI POUR PASSER DE BELLES VACANCES EN FAMILLE

- **Un village authentique !**
- **Chiens de traîneaux**
- **Snowtubing**
- **Sensoria Rio**  
La balnéo pour vous détendre après votre journée de ski !
- **Raquettes** pour les amoureux de la nature
- **Patinoire**
- **Cascade de glace**
- **et bien d'autres encore...**



## LES ENFANTS SONT SACRÉS !



- **Espaces ludiques pour un apprentissage fun et de bonne humeur** : 1 jardin des neiges, 1 kid Park, 2 tapis couverts et des pistes réservées aux débutants.
- **L'escargot de la station, vous connaissez ?** Le nouvel espace ludique, accessible par les remontées Bouleaux et Soum de Matte.
- **Kid Park** : parcours de glisse ludique réservé aux 6 - 12 ans.
- **Bear academy** pour les baby snowboarders, de 18 mois à 7 ans.



RENSEIGNEMENTS : [altiservice.com](http://altiservice.com)

## NOUVELLES FRAÎCHES !



DE NOUVELLES REMONTÉES MÉCANIQUES !



Saint-Lary est le plus grand domaine skiable des Pyrénées françaises avec 7 débrayables !

- 2 télécabines
- La nouvelle télécabine Espiaube et la télécabine village
- 1 téléphérique
- le nouveau télésiège Forêt débrayable pour un retour station en ski optimal et desservant le secteur du Pla d'Adet depuis le secteur Espiaube.



**DÉCOUVREZ LA SNOWALK**  
Le parcours piéton de la station Pic de Tourette, les Merlans, Le Lac de L'Oule, ces endroits emblématiques de la station sont accessibles en mode piéton !  
Testez et adoptez la SnowWalk aventure.

## SAISON HIVER

Du 02 décembre 2023 au 15 mars 2024 | Saint-Lary

Les forfaits ski incluent l'accès au Téléphérique et à la Télécabine Village.

	FORFAITS INDIVIDUELS	TARIF ADULTE*	VOTRE TARIF	TARIF RÉDUIT**	VOTRE TARIF	FORFAITS FAMILLE***	TARIF / PERS.	VOTRE TARIF
- 15% DE RÉDUCTION sur les forfaits 1 à 6 jours  HORS VACANCES SCOLAIRES NATIONALES(1)	1 jour (3)	<del>52,00€</del>	44,20 €	<del>45,50€</del>	38,70 €	1 jour (3)	<del>45,50€</del>	38,70 €
	2 jours (3)(4)	<del>101,00€</del>	85,90 €	<del>86,00€</del>	73,10 €	2 jours (3)(4)	<del>86,00€</del>	73,10 €
	3 jours (3)(4)	<del>146,50€</del>	124,50 €	<del>125,00€</del>	106,30 €	-	-	-
	4 jours (4)	<del>193,00€</del>	164,10 €	<del>165,00€</del>	140,30 €	-	-	-
	5 jours (4)	<del>237,50€</del>	201,90 €	<del>201,50€</del>	171,30 €	-	-	-
	6 jours (4)	<del>261,00€</del>	221,90 €	<del>222,00€</del>	188,70 €	6 jours (4)	<del>222,00€</del>	188,70 €
- 10% DE RÉDUCTION sur les forfaits 1 à 6 jours  PENDANT LES VACANCES SCOLAIRES NATIONALES(2)	1 jour (3)	<del>52,00€</del>	46,80 €	<del>45,50€</del>	41,00 €	1 jour (3)	<del>45,50€</del>	41,00 €
	2 jours (3)(4)	<del>101,00€</del>	90,90 €	<del>86,00€</del>	77,40 €	2 jours (3)(4)	<del>86,00€</del>	77,40 €
	3 jours (3)(4)	<del>146,50€</del>	131,90 €	<del>125,00€</del>	112,50 €	-	-	-
	4 jours (4)	<del>193,00€</del>	173,70 €	<del>165,00€</del>	148,50 €	-	-	-
	5 jours (4)	<del>237,50€</del>	213,80 €	<del>201,50€</del>	181,40 €	-	-	-
	6 jours (4)	<del>261,00€</del>	234,90 €	<del>222,00€</del>	199,80 €	6 jours (4)	<del>222,00€</del>	199,80 €

## SKI DE PRINTEMPS

Du 16 mars au 01 avril 2024 | Saint-Lary

Les forfaits ski incluent l'accès au Téléphérique et à la Télécabine Village.

	FORFAITS INDIVIDUELS	TARIF ADULTE*	VOTRE TARIF	TARIF RÉDUIT**	VOTRE TARIF	FORFAITS FAMILLE***	TARIF / PERS.	VOTRE TARIF
- 40% DE RÉDUCTION(5) sur les forfaits 1 à 6 jours	1 jour (3)	<del>52,00€</del>	31,20 €	<del>45,50€</del>	27,30 €	1 jour (3)	<del>45,50€</del>	27,30 €
	2 jours (3)(4)	<del>101,00€</del>	60,60 €	<del>86,00€</del>	51,60 €	2 jours (3)(4)	<del>86,00€</del>	51,60 €
	3 jours (3)(4)	<del>146,50€</del>	87,90 €	<del>125,00€</del>	75,00 €	-	-	-
	4 jours (4)	<del>193,00€</del>	115,80 €	<del>165,00€</del>	99,00 €	-	-	-
	5 jours (4)	<del>237,50€</del>	142,50 €	<del>201,50€</del>	120,90 €	-	-	-
	6 jours (4)	<del>261,00€</del>	156,60 €	<del>222,00€</del>	133,20 €	6 jours (4)	<del>222,00€</del>	133,20 €

\* **ADULTE** : de 18 à 64 ans inclus.  
 \*\* **RÉDUIT** : jeune de 5 à 17 ans inclus, sénior de 65 à 74 ans inclus et étudiant de 18 à 29 ans inclus avec la carte d'étudiant en cours de validité.  
 \*\*\* **FAMILLE** : 1 adulte + 2 à 5 jeunes (de 5 à 17 ans inclus) ou 2 adultes + 1 à 4 jeunes (de 5 à 17 ans inclus).

(1) Hors vacances scolaires nationales : du 02.12.2023 au 22.12.2023, du 06.01.2024 au 09.02.2024 et du 09.03.2024 au 15.03.2024.  
 (2) Vacances scolaires nationales : du 23.12.2023 au 05.01.2024 et du 10.02.2024 au 08.03.2024.  
 (3) Forfaits non datés, valables toute la saison uniquement dans la période achetée (soit Vacances Scolaires, soit Hors Vacances Scolaires, soit Ski de Printemps).  
 (4) Jours consécutifs.  
 (5) Ski de printemps : du 16.03.2024 au 01.04.2024.

Bénéficiez également de votre réduction CE sur les forfaits initiation 1 et 2 jours (accès réduit à 7 remontées mécaniques du Pla d'Adet) et sur le forfait piéton 1 jour (vendu uniquement en billetterie), soit -10% pendant les vacances scolaires et -15% hors vacances scolaires, pas de ski de printemps à -40%.

**FORFAIT OFFERT** Pour les enfants de moins de 5 ans et les vétérans à partir de 75 ans, sur présentation obligatoire d'un justificatif d'âge.

**POUR GAGNER DU TEMPS**, pensez au rechargement, au retrait en station ou la livraison !

# COMMENT BÉNÉFICIER DE MA RÉDUCTION CE ?



## EN 2 CLICS, DIRECTION LES PISTES !

Achetez directement votre forfait à prix préférentiel sur [forfaits-ce.altiservice.com](https://forfaits-ce.altiservice.com) avec l'identifiant et le mot de passe communiqués par votre CSE. Et pour gagner du temps, choisissez la livraison à domicile ou en point pickup partenaire pour obtenir votre forfait sans passer par la billetterie.



## RECHARGEZ VOTRE FORFAIT, C'EST ENCORE MIEUX.

Vous avez gardé votre forfait Altiservice des saisons précédentes ? Ça tombe bien ! Grâce au rechargement en ligne sur [forfaits-ce.altiservice.com](https://forfaits-ce.altiservice.com), partez skier directement sans passer par les files d'attente en billetterie, faites un geste pour la planète et profitez d'une expérience en ligne ea-sy pour être le premier à dévaler les pentes !



## NOS BILLETTERIES À VOTRE SERVICE !

Et si vous préférez, vous pouvez aussi acheter votre forfait directement en billetterie Altiservice et bénéficier de votre réduction sur présentation de votre justificatif d'entreprise. L'occasion de venir faire un petit coucou à nos équipes. 😊



## J'AI UNE QUESTION !

Aucun souci, notre équipe assure un service client en ligne pour répondre à toutes vos interrogations et vous guider vers l'offre la plus adaptée.

[Consulter notre centre d'aide](#)

[forfaits-ce.altiservice.com](https://forfaits-ce.altiservice.com)

Garantie  
**Skiyou later**  
Offerte !

Réservez l'esprit tranquille  
en bénéficiant gratuitement du report de votre forfait.



## SKIEZ L'ESPRIT TRANQUILLE !

**BONNE NOUVELLE :**  
avec la garantie offerte SkiYouLater, vous pouvez reporter votre forfait, sans frais, sans justificatif et jusqu'à la dernière minute ou obtenir un avoir si vous n'avez pas pu l'utiliser à la date prévue.

Cette garantie est incluse pour tout achat de forfaits 1 à 6 jours sur internet et en billetterie.

## PROFITEZ D'UN MOIS DE JANVIER À PETIT PRIX

OFFRE CUMULABLE  
AVEC LES PRIX CE

**HAPPY KIDS**

1 forfait  
adulte acheté =  
1 forfait jeune  
offert

OFFRE EXCLUSIVE WEB  
applicable uniquement  
pour les forfaits 4 à 6 jours

## POUR DES VACANCES RÉUSSIES, TÉLÉCHARGEZ L'APPLI !

Avant votre arrivée en station, pensez à télécharger l'application Altiservice de Saint-Lary ou Font-Romeu Pyrénées 2000.

Avec notre application, vous aurez accès en temps réel au plan interactif des pistes et des remontées mécaniques, aux horaires d'ouverture, aux infos météo et infos neige et aux webcams.

Vous pourrez aussi tracker vos performances en ski ou en snow et vous challenger avec Ski+.

Pour rester connectés, vous recevrez également l'ensemble des notifications importantes de la station.



disponible sur



# Font-Romeu Pyrénées 2000

Du 01.12.2023 au 01.04.2024

La station française à l'accent catalan !

## COUP DE CŒUR !

- Une descente à ski sous les étoiles, en empruntant la piste éclairée des Gentianes (homologué FIS).
- Un snowpark mondialement réputé avec ses modules & lignes pour tous niveaux.
- Déjeuner au Restaurant d'Altitude la Gallina pour une expérience gourmande entre deux virages (accessible aussi aux piétons). Tentez aussi l'expérience d'une Soirée au Sommet.
- 2 secteurs pour le Ski Nordique avec plus de 100 km de pistes pour découvrir de magnifiques paysages en forêt. Accessible à tous les niveaux.

**46** PISTES  
15 vertes - 11 bleues  
8 rouges - 10 noires  
2 pistes luges

+ de **100** km de piste et sentiers nordiques

**6** ITINÉRAIRES ski de randonnée

**23** REMONTÉES mécaniques

**6** ITINÉRAIRES piétons

+ de **500** enneigeurs

## NOUVELLES FRAÎCHES !

**AIRELLES EXPRESS**



### AIRELLES EXPRESS

Bye bye les petites bulles vintage, embarquez maintenant dans la nouvelle télécabine 10 places panoramique et tout confort qui vous amènera en seulement 5 min du centre-ville de Font-Romeu au plateau des Airelles. Vous débarquerez directement sur le front de neige grâce à la nouvelle passerelle. Plus rapide et plus confortable, cette nouvelle remontée mécanique sera accessible aux skieurs comme aux piétons.

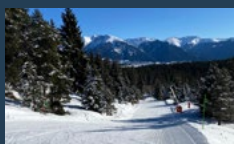

### PISTE FORNELLS

La Piste la plus longue du Domaine Skiable ! Vous pourrez skier depuis le sommet du Gallinera jusqu'au pied de piste de Pyrénées 2000. Cette piste verte ludique et panoramique vous permettra de skier sur une distance de 3,6 km !

## DES ACTIVITÉS EXTRA-SKI POUR PASSER DE BELLES VACANCES EN FAMILLE

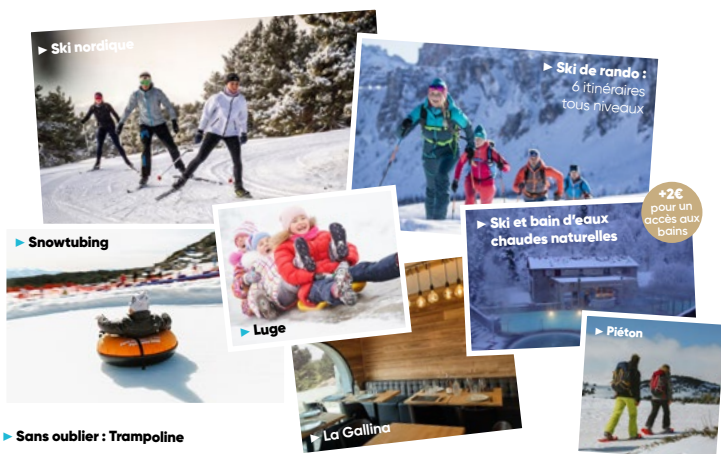

## DES ESPACES LUDIQUES Dédiés aux enfants tous niveaux !

- Espace ludique de 25 hectares dédié à l'apprentissage du ski.
- Pistes à thème animées avec des modules et de la musique.
- 3 écoles de ski.
- 2 jardins des neiges.
- 2 pistes de luge dont 1 baby luge (0-3 ans).
- 4 espaces de glisse pour s'amuser et se défier : Zone Fun Run, Chrono Zone, Snake Run et Skicross Zone.
- Le Rotondo : manège à bouées et à ski pour les plus petits.
- Espace luge et Snowtubing aux Airelles.
- Nouveauté : Run de motoneige pour enfants aux Airelles.



## NOUVEAUTÉ \* NOUVEAUTÉ \* NOUVEAUTÉ



### L'OUSTALET

Envie de découvrir cet hôtel-restaurant, avec ses 26 chambres, qui attendent, familles, skieurs ou randonneurs pour un séjour au calme, dans les paisibles quartiers de Via, situés au bas du village de Font-Romeu.

- Offre de restauration montagnarde et catalane
- Tourisme d'affaire pour offrir aux entreprises une adresse incontournable dans les Pyrénées Catalanes

## SAISON HIVER

Du 1<sup>er</sup> décembre 2023 au 15 mars 2024 | Font-Romeu Pyrénées 2000

	FORFAITS INDIVIDUELS	TARIF ADULTE*	VOTRE TARIF	TARIF RÉDUIT**	VOTRE TARIF	FORFAITS FAMILLE***	TARIF / PERS.	VOTRE TARIF
<b>- 15% DE RÉDUCTION</b> sur les forfaits 1 à 6 jours  HORS VACANCES SCOLAIRES NATIONALES(1)	1 jour (3)	<del>46,00€</del>	<b>39,10€</b>	<del>39,00€</del>	<b>33,20€</b>	1 jour (3)	<del>39,00€</del>	<b>33,20€</b>
	2 jours(3)(4)	<del>91,00€</del>	<b>77,40€</b>	<del>77,50€</del>	<b>65,90€</b>	2 jours(3)(4)	<del>77,50€</del>	<b>65,90€</b>
	3 jours(3)(4)	<del>135,50€</del>	<b>115,20€</b>	<del>115,50€</del>	<b>98,20€</b>	-	-	-
	4 jours(4)	<del>180,00€</del>	<b>153,00€</b>	<del>152,50€</del>	<b>129,60€</b>	-	-	-
	5 jours(4)	<del>218,50€</del>	<b>185,70€</b>	<del>185,50€</del>	<b>157,70€</b>	-	-	-
	6 jours(4)	<del>235,50€</del>	<b>200,20€</b>	<del>199,50€</del>	<b>169,60€</b>	6 jours(4)	<del>199,50€</del>	<b>169,60€</b>
<b>- 10% DE RÉDUCTION</b> sur les forfaits 1 à 6 jours  PENDANT LES VACANCES SCOLAIRES NATIONALES(2)	1 jour (3)	<del>46,00€</del>	<b>41,40€</b>	<del>39,00€</del>	<b>35,10€</b>	1 jour (3)	<del>39,00€</del>	<b>35,10€</b>
	2 jours(3)(4)	<del>91,00€</del>	<b>81,90€</b>	<del>77,50€</del>	<b>69,80€</b>	2 jours(3)(4)	<del>77,50€</del>	<b>69,80€</b>
	3 jours(3)(4)	<del>135,50€</del>	<b>122,00€</b>	<del>115,50€</del>	<b>104,00€</b>	-	-	-
	4 jours(4)	<del>180,00€</del>	<b>162,00€</b>	<del>152,50€</del>	<b>137,30€</b>	-	-	-
	5 jours(4)	<del>218,50€</del>	<b>196,70€</b>	<del>185,50€</del>	<b>167,00€</b>	-	-	-
	6 jours(4)	<del>235,50€</del>	<b>212,00€</b>	<del>199,50€</del>	<b>179,60€</b>	6 jours(4)	<del>199,50€</del>	<b>179,60€</b>

## SKI DE PRINTEMPS

Du 16 mars au 01 avril 2024 | Font-Romeu Pyrénées 2000

	FORFAITS INDIVIDUELS	TARIF ADULTE*	VOTRE TARIF	TARIF RÉDUIT**	VOTRE TARIF	FORFAITS FAMILLE***	TARIF / PERS.	VOTRE TARIF
<b>- 40% DE RÉDUCTION(5)</b> sur les forfaits 1 à 6 jours	1 jour (3)	<del>46,00€</del>	<b>27,60€</b>	<del>39,00€</del>	<b>23,40€</b>	1 jour (3)	<del>39,00€</del>	<b>23,40€</b>
	2 jours(3)(4)	<del>91,00€</del>	<b>54,60€</b>	<del>77,50€</del>	<b>46,50€</b>	2 jours(3)(4)	<del>77,50€</del>	<b>46,50€</b>
	3 jours(3)(4)	<del>135,50€</del>	<b>81,30€</b>	<del>115,50€</del>	<b>69,30€</b>	-	-	-
	4 jours(4)	<del>180,00€</del>	<b>108,00€</b>	<del>152,50€</del>	<b>91,50€</b>	-	-	-
	5 jours(4)	<del>218,50€</del>	<b>131,10€</b>	<del>185,50€</del>	<b>111,30€</b>	-	-	-
	6 jours(4)	<del>235,50€</del>	<b>141,30€</b>	<del>199,50€</del>	<b>119,70€</b>	6 jours(4)	<del>199,50€</del>	<b>119,70€</b>

- \* ADULTE : de 18 à 64 ans inclus.
- \*\* RÉDUIT : jeune de 5 à 17 ans inclus, sénior de 65 à 74 ans inclus et étudiant de 18 à 29 ans inclus avec la carte d'étudiant en cours de validité.
- \*\*\* FAMILLE : 1 adulte + 2 à 5 jeunes (de 5 à 17 ans inclus) ou 2 adultes + 1 à 4 jeunes (de 5 à 17 ans inclus).

- (1) Hors vacances scolaires nationales : du 01.12.2023 au 22.12.2023, du 06.01.2024 au 09.02.2024 et du 09.03.2024 au 15.03.2024.
- (2) Vacances scolaires nationales : du 23.12.2023 au 05.01.2024 et du 10.02.2024 au 08.03.2024.
- (3) Forfaits non datés, valables toute la saison uniquement dans la période achetée (soit Vacances Scolaires, soit Hors Vacances Scolaires, soit Ski de Printemps).
- (4) Jours consécutifs.
- (5) Ski de printemps : du 16.03.2024 au 01.04.2024.

Bénéficiez également de votre réduction CE sur les Forfaits Piétons et Ski Nordique de 1 et 6 jours.

**FORFAIT OFFERT** Pour les enfants de moins de 5 ans et les vétérans à partir de 75 ans, sur présentation obligatoire d'un justificatif d'âge.



POUR GAGNER DU TEMPS, pensez au rechargement, au retrait en station ou la livraison !

RENSEIGNEMENTS : [altiservice.com](http://altiservice.com)

POUR QUE VOS SENSATIONS FORTES NE S'ARRÊTENT JAMAIS

# RECHARGEZ VOTRE FORFAIT



RELOAD...



**Votre forfait se recharge,  
il est réutilisable, ne le jetez pas !**

Afin de préserver la montagne et de faire un geste pour l'environnement  
Altiservice s'engage à donner une seconde vie à vos forfaits.  
Plus d'infos sur : **[forfaits-ce.altiservice.com](http://forfaits-ce.altiservice.com)**

  
**ALTI**  
SERVICE

**FONT-ROMEU PYRÉNÉES 2000 :**

PERPIGNAN : 1H30 • NARBONNE : 2H10 • BARCELONE : 2H20  
TOULOUSE : 2H30 CARCASSONNE : 2H30  
MONTPELLIER : 2H45 • BORDEAUX : 4H45

**SAINT-LARY :**

TARBES : 1H • TOULOUSE : 1H45 • BIARRITZ/BAYONNE : 2H15  
BORDEAUX : 3H • PERPIGNAN : 3H45  
MONTPELLIER : 4H15 • NANTES : 6H